

# 碩士班甄試報名系統 系統操作方式

製作人：林上為

單位：圖資處校務系統組

# 1. 考生端操作流程

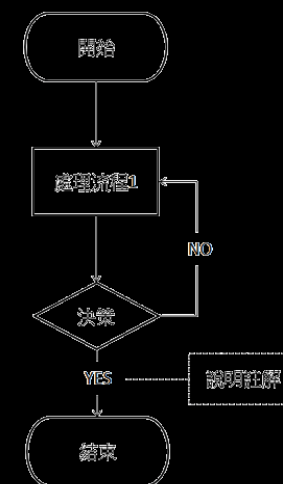

# 1. 考生報名端-報名

進入報名首頁

正修科大

全國大學校長的肯定與推薦  
**正修科技大學** 辦學績效前20名  
 2015、2016連續二年全國大學校長互評  
 107學年度碩士班甄試入學招生

重要時程

網路登錄報名期限：106年11月24日 23:59止  
 甄試(面試)日期：106年12月08日(五)

登錄報名

#我要報名  
 #修改資料  
 #附件、繳費單、准考證下載

聯絡方式

正修科技大學研究所招生委員會  
 地址：83347 高雄市鳥松區澄清路 840 號  
 電話：(07)735-8800 轉 1111 (招生處)  
 傳真：(07)731-0213  
 網址：http://visit.csu.edu.tw  
 E-mail：rec@gcloud.csu.edu.tw

登錄報名

- 首次登入 (填寫基本資料)

繳件

- 狀態查詢
- 繳費方式 (紙本郵寄) 或 (現場繳交)

繳費

- 狀態查詢 (下載繳費單)
- 繳費

完成報名

- 報名結果

注意事項

- 凡考生合於各直轄市、台灣省各縣市、福建省金門縣、福建省連江縣等縣市所認定之低收入戶或中低收入戶者報名費免收，但應於報名時繳交各該縣(市)政府所發當年度有效之低收入戶證明文件(非清室證明正本，報名費全免)。【考生歷年在校成績為原班級排名前20%者免報名費】請附上證明文件【正修科技大學大學部應屆畢業生報名費600元】請附上學生證影本文件
- 本報名表請採用雷射印表機輸出。
- 若資料內含特殊字無法輸入時，請列印報名表並自行填寫。
- 如有其他問題，請撥打(07)735-8800轉1111(招生處)。
- 網路登錄報名期間：106年10月18日~106年11月24日止
- 正修科技大學研究所招生委員會(以下簡稱本會)，基於「辦理招生作業」、「學生資料管理」、「招生資料寄送」、「統計分析」等目的，本會須蒐集您的各項個人資料。特徵填學業成績、聯絡人資訊、特殊身分類別或低收入戶及中低收入戶證明等資料須提供證明文件，作為招生作業期間及地區內的資格審核、公告特異、招生聯繫、資料寄送之用。您可依法行使請求查詢、閱覽、補充、更正；請求停止蒐集、處理、利用；請求刪除個人資料等權利，請洽【07-7310203 招生處】。(註：如未完整提供資料，將無法完成本次報名，或影響報名學生資格審查、招生聯繫、成績送達等權益。)

點選同意

填妥資料送出後即完成報名，但要注意因「送出」後即會綁定繳費帳號，故不可再進行資料修改，若還有不確定資料，可先使用「暫存」待日後再進行「送出」

報名費

身分別	報名費
無	1200
本校應屆畢業生特考	600
在學成績優異班級排名前20%	免費
低收入戶	免費

1. 資本資料

\*姓名：

\*出生日期： 格式：(民國年)yyymmdd

\*身分(居留證)字號：

\*性別： 男  女

\*手機：

\*電話：

\*電子信箱：

# 1. 考生報名端-附件及繳費單下載



正修科大

首頁 報名簡章 我要報名 我的資料 登出

狀態查詢

姓名： 林上為

列印表單：

- 網路登錄報名表(附表一)
- 自傳及履歷表(附表二)
- 研究計畫(附表三)
- 推薦函(附表四)
- 推薦函專用信封封面(附表五)
- 報名專用信封封面(附表六)
- 同等學力申請書(附表七)

所有附件都已預先帶入已填妥之報名資料，依需要下載即可

報名類別： 08資訊管理系碩士班

繳費狀態： 未繳費 [下載繳費單](#)

繳交文件： 必繳：學歷(力)證書、歷年成績單正本、附表一報名表、附表二自傳及履歷表、附表三研究計畫、同等學力申請書(以同等學力報名者須繳交)  
選繳：附表四推薦函、其他能力證明

報名狀態： 報名資格審核通過。

准考證下載： [下載准考證](#)

正修科技大學 招生處

f g+ t y

# 1. 考生報名端-成績查詢

The image shows a two-part screenshot of a web application. The left part is a close-up of the '我的資料' (My Profile) dropdown menu, where '成績查詢' (Grade Inquiry) is circled in red. A red arrow points from this menu to the right part of the screenshot, which shows the '查詢結果' (Query Results) page. The page header is '正修科大' (Cheng Shih University) with navigation links for '首頁', '報名簡章', '我要報名', '我的資料', and '登出'. The main content area displays the following information:

- 時程表：錄取查詢：2017-12-25 14:00 至 2018-01-05 14:00
- 學生姓名：林上為
- 報考序號：07010801
- 報名類別：08 資訊管理系碩士班
- 報到梯次：第一梯

Below this information, a large text block states: **在錄取公告時間內會呈現** (Will be displayed during the admission announcement period).

Underneath, a table shows the applicant's scores:

書面原始成績	面試原始成績	書面加權60%成績	面試加權40%成績	加權總成績	成績排名
90.00	99.00	54.00	39.60	93.60	正取1

The footer of the page includes '正修科技大學 招生處' (Cheng Shih University of Science and Technology, Admissions Office) and social media icons for Facebook, Google+, Twitter, and YouTube.

## 2.管理端操作流程

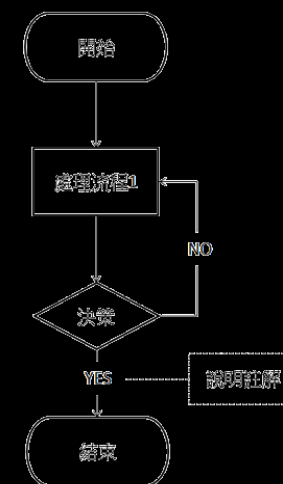

## 2.管理端-狀態查詢審核

資料審核

報名完成學生甄試梯次決定

考生甄試成績輸入

成績排名

總表列印

登出

資料審核 報名完成學生甄試梯次決定 考生甄試成績輸入 成績排名 總表列印 登出

資料審核

1.先依條件篩選資料 (科系與報名狀態)

全部 所有報考類別 搜尋:

報名學生	繳費狀態	繳費類型	報名類別	紙本	審核狀態
07011203陳魯玉		在學成績達該班前百分之二十	12幼兒保育系碩士班	<input type="checkbox"/> 收到紙本	<input type="checkbox"/> 通過( <input checked="" type="checkbox"/> 登錄完成), <input type="text"/> 未通過理由
07011202沈洋洋		低收入戶	12幼兒保育系碩士班	<input type="checkbox"/> 收到紙本	<input type="checkbox"/> 通過( <input checked="" type="checkbox"/> 登錄完成), <input type="text"/> 未通過理由
07011201邱陳家璇		低收入戶	12幼兒保育系碩士班	<input type="checkbox"/> 收到紙本	<input checked="" type="checkbox"/> 通過( <input checked="" type="checkbox"/> 登錄完成), <input type="text"/> 未通過理由
07011103陳志章	未繳費	本校應屆畢業	11休閒與運動管理系碩士班	<input type="checkbox"/> 收到紙本	<input type="checkbox"/> 通過( <input type="checkbox"/> 登錄完成), <input type="text"/> 未通過理由
07011102陳大衣		低收入戶	11休閒與運動管理系碩士班	<input type="checkbox"/> 收到紙本	<input type="checkbox"/> 通過( <input checked="" type="checkbox"/> 登錄完成), <input type="text"/> 未通過理由
07011004陳大大		低收入戶	10化妝品與時尚彩妝系碩士班	<input type="checkbox"/> 收到紙本	<input type="checkbox"/> 通過( <input checked="" type="checkbox"/> 登錄完成), <input type="text"/> 未通過理由
07011003林大大		在學成績達該班前百分之二十	10化妝品與時尚彩妝系碩士班	<input type="checkbox"/> 收到紙本	<input type="checkbox"/> 通過( <input checked="" type="checkbox"/> 登錄完成), <input type="text"/> 未通過理由
07011002林小小		低收入戶	10化妝品與時尚彩妝系碩士班	<input checked="" type="checkbox"/> 收到紙本	<input checked="" type="checkbox"/> 通過( <input checked="" type="checkbox"/> 登錄完成), <input type="text"/> 未通過理由
07010904陳源智	未繳費	碩士一般	09金融管理系碩士班	<input type="checkbox"/> 收到紙本	<input type="checkbox"/> 通過( <input checked="" type="checkbox"/> 登錄完成), <input type="text"/> 未通過理由
07010903王剛剛	未繳費	本校應屆畢業	09金融管理系碩士班	<input type="checkbox"/> 收到紙本	<input type="checkbox"/> 通過( <input checked="" type="checkbox"/> 登錄完成), <input type="text"/> 未通過理由

目前顯示 1 到 10 , 共 39 筆

< 1 2 3 4 >

2.確認收到紙本勾選與通過審核；在此勾選審核通過為第一步驟，後面的功能都是只抓「已通過」的考生來處理；登陸完成為判斷考生端報名資料是否有送出，若之後考生端資料要修改必須把勾拿掉，但因考生送出時繳費帳號已產生，建議盡量少用。

# 2.管理端-梯次設定並匯出准考證

資料審核 **報名完成學生甄試梯次決定** 考生甄試成績輸入 成績排名 總表列印 登出

## 設定考生報考梯次

所有報考類別

修改梯次選擇

10 筆

批次更改(勾選)

**梯次自動全部派發(不單獨指定)**

**下載准考證**

一鍵完成梯次設定；左邊按鈕則是單一勾選調整

會印出已設定好梯次的所有考生准考證

報名學生	報名類別	身分證號	梯次	勾選
07011102陳大衣	11休閒與運動管理系碩士班	A145478403	第一梯	<input type="checkbox"/>
07010812林大聲	08資訊管理系碩士班	A132520274	第二梯	<input type="checkbox"/>



## 2.管理端-成績輸入並匯出成績通知單

資料審核 報名完成學生甄試梯次決定 **考生甄試成績輸入** 成績排名 總表列印 登出

☑ 考生甄試成績輸入

所有報考類別 ▾

10 ▾ 筆

只要考生總成績不為零就能印出通知單

2  
下載成績通知單

搜尋:

報名學生	↓/↑	報名類別	⇕	身分證號	⇕	梯次	⇕
07011102陳大衣	1	11休閒與運動管理系碩士班		A145478403		第一梯	
成績輸入		1.書審 88.00	2.面試 63.00				
07010812林大馨		08資訊管理系碩士班		A132520274		第二梯	

書審或面試成績輸入完都要按「Enter」鍵儲存(一個輸入框就要按一次)

# 2.管理端-排名並匯出錄取通知單

設定考生排名

資訊管理系碩士班

開始排名

一鍵完成所有排名

下載錄取結果通知單

搜尋:

報名學生	報名類別	身分證號	書審成績(原始)	面試成績(原始)	總分(加權相加)	排名
07010801林上為	08資訊管理系碩士班	BC00203792	90.00	99.00	93.60	正取1
07010811林十一	08資訊管理系碩士班	W152452152	85.25	92.00	87.95	正取2
07010810林十	08資訊管理系碩士班	E151325485	85.00	92.10	87.84	正取3
07010807林七	08資訊管理系碩士班	E515468568	90.00	80.00	86.00	正取4
07010808林八	08資訊管理系碩士班	D564854521	70.00	90.38	78.15	正取5
07010809林九	08資訊管理系碩士班	T151545856	50.00	90.50	66.20	備取1

完成排名即可印出錄取結果通知單，若單科零分直接判斷為未錄取